

THEMA	Dagschouw Veesteeg d.d. 15-03-2017
<p>Groen onderhoud</p> 	<p>Staat van het groenonderhoud was goed (eind van de winter)</p>
<p>Wegdek onderhoud</p>   	<p>Op een aantal plaatsen zijn verzakkingen en/of achterstallig onderhoud te zien.</p> <p><i>Tegenover Shots media, Veesteeg 12</i></p> <p>Verzakking goot</p> <p><i>Tegenover Holland Propeller Service, Expeditieweg 21</i></p> <p>Witte betonnen paaltjes langs de weg zijn niet uniform en in zeer slechte staat. (scheef, niet wit en allemaal verschillend)</p> <p><i>Hoek Veesteeg Expeditieweg</i></p>



Hoek Veesteeg Expeditieweg



Soms enkel stenen.

Hoek Veesteeg De Onderstal



Scheve lantaarnpaal
Zal ook gemeld worden via Bel
en Herstellijn

Naast Ingang De Ruiter

<p>Verkeersveiligheid</p> 	<p>Illegale doorgang vanaf de Van Heemstraweg naar Expeditieweg langs BM parts is tijdelijk afgesloten door rioolbuizen</p>								
<p>Brandveiligheid</p> <table border="1" data-bbox="193 1021 831 1133"> <thead> <tr> <th>Incidentenregistratie Brandweer</th> <th>2016</th> </tr> </thead> <tbody> <tr> <td>Brandmeldingen</td> <td>0</td> </tr> <tr> <td>Hulpverlening / Dienstverlening</td> <td>0</td> </tr> <tr> <td>Meldingen ongewenst/loos</td> <td>0</td> </tr> </tbody> </table>	Incidentenregistratie Brandweer	2016	Brandmeldingen	0	Hulpverlening / Dienstverlening	0	Meldingen ongewenst/loos	0	<p>Geen onveilige situaties gezien</p>
Incidentenregistratie Brandweer	2016								
Brandmeldingen	0								
Hulpverlening / Dienstverlening	0								
Meldingen ongewenst/loos	0								
<p>Bereikbaarheid</p>	<p>Goed, onveranderd</p>								
<p>Bebording</p>									
<p>Naar bedrijventerrein</p>	<p>Vanuit Maas en Waalweg en Van Heemstraweg in Orde</p>								
<p>Naar straten</p>	<p>Middels geplaatste portaalborden is dit OK.</p>								
<p>Pandnummering</p>	<p>Vele panden hebben geen goede huisnummering.</p>								

	<p>Sommige ondernemers hebben nog steeds individuele routeborden. (worden hier op aangesproken)</p>
<p>Diefstal/inbraak</p>	
<p>Inklimmogelijkheden panden</p>	<p>Onveranderd</p>
<p>Afsluiting van panden</p>	<p>?</p>
<p>Zichtlijnen</p>	<p>OK</p>
<p>Overige</p>	
<p>Leefbaarheid</p>	
<p>Zwerfvuil</p>	<p>Zwerfvuil op plaatsen waar vrachtwagens (vaak in weekend) geparkeerd staan. Een prullenbak zou goed zijn.</p>
<p>Graffiti</p>	<p>geen</p>

Vernielingen	geen
<p data-bbox="188 432 336 472">4. overig</p>  <p>The first photograph shows a dark, modern industrial building at sunset. The second photograph shows an outdoor area with a fence, a tall pole, and various materials. The third photograph shows a long, light-colored industrial building with red doors and several waste containers lined up in front.</p>	<p data-bbox="868 584 1294 658">Sommige panden zijn niet representatief.</p> <p data-bbox="868 1592 1337 1704">Nog steeds vuilcontainers bij bedrijfsverzamelgebouw Onderstal.</p>



Erg rommelig bij Van Oijen
Totaal Wonen.



Pand in aanbouw (reeds 5 Jaar)



Conclusies:

Wat is de algemene indruk van de verkeersveiligheid van het terrein?

- De verkeersveiligheid is goed. De oversteekplaats nabij rotonde (veesteeg) is nog steeds onveranderd hetgeen een punt van aandacht dient te zijn voor de verkeersdeskundige

Wat is de algemene indruk van de brandveiligheid van het terrein?

- Brandveiligheid is goed. De incident cijfers zijn extreem laag. Brandputten zijn bereikbaar. Gele driehoeken op de nieuwe weggedeelten moeten nog aangebracht worden.



*De Onderstal
tegenover Smulders Onderstal 10*

- Op De Onderstal zijn brandkranen onder de nieuwe weg verhoging gekomen. Dit heeft reeds aandacht bij de brandweer.

Wat is de algemene indruk van de inbraakveiligheid van het terrein?

- Er is geen terrein camera bewaking. Sommige individuele **ondernemers hebben camera's welke door de politie is geïnventariseerd tijdens actie "Camera in beeld"**

Wat is de algemene indruk van het onderhoud en beheer op het terrein?

- Onderhoud aan de weg en zijkant kan beter. Groenonderhoud is een probleem in de zomer.

Wat is de algemene indruk van de bereikbaarheid/toegankelijkheid naar/op het terrein?

- Bereikbaarheid is goed.

Overige conclusies?

- Betreft een rustig en kalm industrie terrein met geen publieke gebouwen of winkels. Dit maakt het een rustig en gemoedelijk industrieterrein. Er gebeurt niet veel.

THEMA	Avondschouw d.d. 16 november 2017	
Verlichting openbare ruimte	<p>Tijdens de schouw zijn alle lantaarnpalen gecontroleerd en alle lampen waren aan.</p> <p>Er zijn geen gebreken geconstateerd. Palen staan recht.</p>	
Donkere/Onoverzichtelijke plekken		<p>Het terrein is erg open van karakter. De openbare verlichting is goed. Achter de bedrijfsverzamelgebouwen van Expeditieweg-8 zijn voorzien van vele sensor lampen en camera's.</p>
Brandveiligheid		<p>Op vele plaatsen is bij de brandkranen geen gele driehoek op de weg geplaatst. (vooral bij De Onderstal)</p> <p>In de bijlage is een overzicht van de aanwezige brandputten opgenomen. Deze kan gebruikt worden ter controle van de bordjes en pijlen.</p>
		<p>Voor Expeditieweg 16: Brandkraan verstopt in het groen. (wel gele pijl aanwezig)</p>

Brandveiligheid (vervolg)



Voor Pehavo:
Brandpaaltje scheef



Nabij De Onderstal 1 (achter
Shots magazijn: wel aanduiding
van brandput op de lantaarnpaal,
geen put gevonden.



Zichtbaarheid Bebording

Bebording is goed zichtbaar, echter zijn er wat
aandachtspuntjes:



Zichtbelemmering van
Veesteeg bord. De
vereniging zal dit bord laten
aanpassen met zichtvlakken
erin. (doorkijk)

**Zichtbaarheid Bebording
(vervolg)**

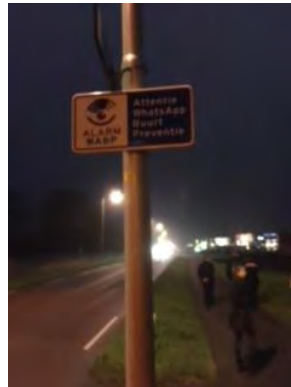

Van Heemstraweg:
WhatsApp bord lijkt verkeerd te staan. Uitgaand verkeer i.p.v. binnenkomend verkeer. Andere kant van de weg?



Van Heemstraweg:
Borden stonden gedraaid, door teamleden direct goed gezet. (chapeau!!)



Fietsoversteekplaats Veesteeg:
De vraag kwam op, of hier niet een bord ontbreekt? (gevarenbord?)

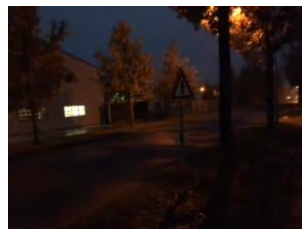

Tegenover Veesteeg 5: Bord voorrangskruispunt staat scheef.

Diefstal/inbraak

Verlichting private panden

	<p>Recente incidentcijfers zijn bekeken voorafgaand aan de schouw. Geen enkele inbraak is gemeld in 2017.</p>
<p>Afsluiting van panden</p>	<div data-bbox="655 450 949 667" data-label="Image"> </div> <p>Expeditiweg 17: Versperring van hekwerk. Kan onveilig zijn o.a. bij brand. Ondernemer zal worden aangesproken.</p>
<p>Overige Bijzonderheden</p>	
	<div data-bbox="667 902 949 1272" data-label="Image"> </div> <p>Veesteeg 1 (POP-kast tbv glasvezel): Er komt begroeiing in/uit de kast. Deze onwenselijke situatie zal aan de beheerder NDIX worden doorgegeven.</p> <div data-bbox="667 1294 959 1512" data-label="Image"> </div> <p>Parkeren wordt soms slordig uitgevoerd.</p> <div data-bbox="667 1529 1013 1787" data-label="Image"> </div> <p>Algemene bevinding De Onderstal:</p>

	<p>Afzettingen voor dieren staan op gemeentelijk terrein, en veel te strak langs de weg.</p> 
--	---

Conclusies:

Wat is de algemene indruk van de verlichting op het terrein, zowel publiek als privaat?

De verlichting is goed. Nauwelijks donkere hoeken. Straatverlichting is goed in orde.

Wat is de algemene indruk van de inbraakveiligheid van het terrein?

Recente incidentcijfers zijn bekeken voorafgaand aan de schouw. Geen enkele inbraak is gemeld in 2017. Er zijn vele camera's zichtbaar bij de individuele panden (groeiend aantal). Er zal nogmaals aandacht worden gegeven om deze camera's aan te melden bij de politie (camera in beeld). Tijdens incidenten zijn deze beelden mogelijk bruikbaar.

Zijn er donkere/enge plekken ?

Geen donkere plekken te melden.

Overige conclusies?

Industrieterrein Veesteeg is een rustig industrieterrein; houden zo!

Bijlage: overzicht brandputten Industrieterrein Veesteeg

